

専門検査機器にて精密検査を行っています。

◎蛍光眼底造影検査

造影剤を用いて網膜の動脈や静脈の血管の走行、網膜出血点などを詳細に描出します。

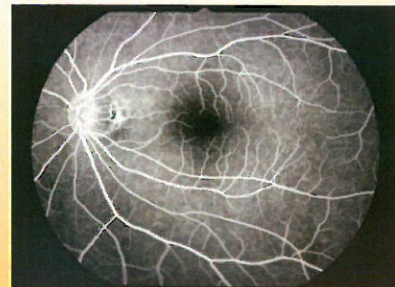

◎前眼部 OCT

緑内障などの隅角の形や、角膜の形状解析などを行います。



◎ OCT angio

造影剤にアレルギーのある方などに、造影剤を使用しないで網膜脈絡膜循環の状態を検査できます。

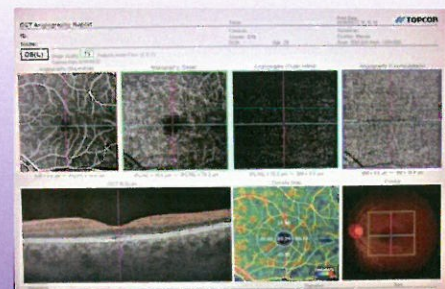

◎ゴールドマン視野計
・ハンフリー視野計

視野に異常をきたす疾患を検査します。



ゴールドマン視野計

ハンフリー視野計

